使農友們更心愛。目前在虎尾地區，一支蔗苗賣到兩角錢，並且還不容易買到。

五六—二三四五和F一五二一樣，是喜水兼耐肥的品種，土地越肥沃，栽培的產量就越高。所以，屏東地區的農友，特別喜歡把它種一期糊仔。（光福）

石灰的施用和肥效

石灰的肥效，須在施用後六個月到一年的時間才能表現，所以石灰的施用，應儘早提前舉行，以適應植物生長的需要。雖然如此，但有一例外，即在改良牧草地時，石灰可配合其他肥料一次施於植床。

酸性土壤施用石灰後，對於土壤的反應有下列的功效：

①減低土壤的酸度。②除去由鋁和錳所引起的毒害。

③促進土壤細菌的活動。

④提高氮素和磷素的利用率。

⑤加速殘留物質的分解速度。

⑥增加微量養分，鉬等的利用率。

⑦供應鈣或錳的含量。

⑧減低植物吸收放射性物質「鍶九九」的機會。（師銘）

怎樣驅除黃蜂？

黃蜂最喜歡在建築物靠門邊的場所築巢，小孩往往遭刺叮而發腫。黃蜂在建築物內築巢之後，就難加以驅除，只有不斷的使用殺蟲劑才有效。

據美國昆蟲學家指出，驅除黃蜂最好的方法，是在夜間進行，因爲在夜間黑暗中，黃蜂不會飛，且容易墮下來用脚踩死，以後再把蜂巢除去，並噴二%克勞丹或五%粉劑。不過未被殺死的黃蜂，常常喜歡在原巢附近重新築巢，所以需要不斷的驅除並噴藥才能收效。（師銘）

驅除害鳥新法

英國電氣公司發明一種在飛機場附近驅除鳥類的新方法，將來可能普遍的應用到大果園。方法是利用錄音帶錄下鳥類呼喊哭泣的聲音，然後在飛機場附近重行播出，以驚嚇鳥類，驅除鳥類的效果，達八成左右。

這種驅鳥方法簡單而經濟，將來可能廣泛應用於農作物或果樹園，以減少鳥類對作物的損害。（師銘）

頭球洋葱

頭球洋葱，是洋葱的一種變種，在地面的葱球，並不十分肥大，但是抽出的花梗上，除生花朵外能生小葱球，小葱球更能發生葉片和花梗，花梗上再生花朵和小葱球。花朵普通不結種子，所以繁殖只用小葱球。

頭球洋葱在日本並不普遍，但在本省完全沒有栽培，可供對洋葱栽培有興趣的人參考。（日本園藝點滴之二十四——郁宗雄）。

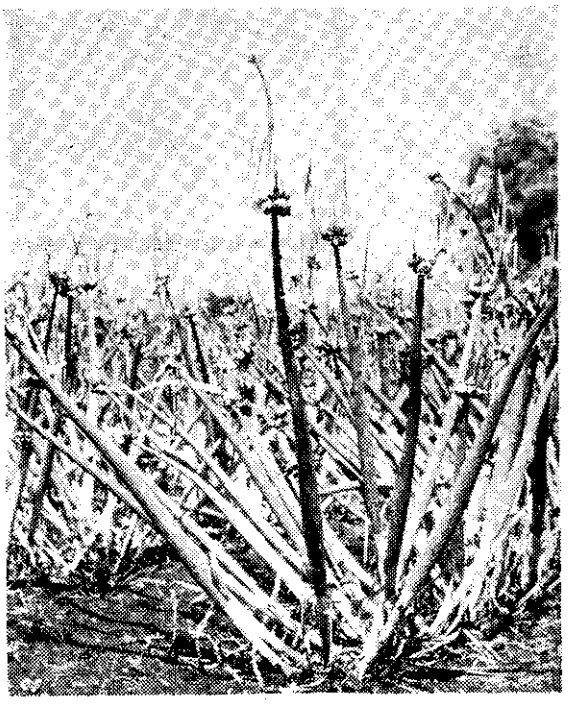

日本的頭球洋葱

瀧野川大長牛蒡
黑昇一本太葱
砂村根深一本太葱
美國大五寸人參
美國豐肉六寸人參
美國甜嫩七寸人參
タキイ改良大五寸人參
美國食用甜菜
藤田大五寸人參
美國紫紅皮結頭菜
北京劍葉結頭菜
金澤結頭菜
金門早生結頭菜
雲南大頭菜
四川榨菜
天津青皮甜蘿蔔（生食用）
天津竹筒青捲心白菜（冬菜專用）
香港大頭清江白菜
改良黑葉三五天包心白菜
改良五瓜甲四十天包心白菜
改良五十天白晶花椰菜
豐農早生花椰菜
豐農中生花椰菜
鳳山早生花椰菜
鳳山中生花椰菜
一代交配鳳山一號無子西瓜
一代交配大型新富光西瓜
一代交配大型新蜜寶西瓜
一代交配大型富寶西瓜
一代交配小鳳西瓜
新嘉寶西瓜
新少女西瓜

以上現貨供應。其他未及列載之品種應有盡有。欲知敝公司各類新品種優良特性，栽培適期以及種植管理方法，請參閱敝公司目錄；敝公司目錄預定九月中出版。順此敬告親愛的農友們！

贈送蘆筍與瑞典蕪菁栽培法，函索即寄。價目表函索即寄。歡迎函詢選購。

郵票四角即寄。

輸入元：大三貿易有限公司
直賣部：大豐種子行
公司：高雄市七賢二路六二號
電話：二一四八八號
行址：高雄市建國三路二〇三號
電話：二二八三四號
劃撥儲金：臺灣一二八三九號
高字四〇二七七號