臺灣省農藥工業同業公會奉准辦理「農藥統一新包裝」啓事

合格工廠使用統一新包裝負責農藥品質

本會奉經濟部工礦技術室（53）工技發字第〇九二九號函核准辦理農藥統一包裝，凡經政府審查合格工廠均得採用該項統一包裝，使用工廠並負責該統一包裝內農藥品質，謹將使用「統一包裝」辦法簡述如後：

一、凡經政府主管機關審查「合格工廠」均可採用「統一包裝」。

二、統一包裝爲以機器生產容量統一之「玻璃瓶」，瓶口大小完全統一，瓶身品質優良，含游離碱量極輕微，農藥主成份不易分解，儲存有效期間甚久。「瓶蓋」以卅二號鋁片印製三色爲金、紅、黑，蓋面週邊印有本會全銜統一包裝字樣，蓋邊印有「經濟部工礦技術室（53）工技發字第〇九二九號函核准」字樣。瓶外以「保麗紙」印製膠袋金底黑字背後印有農工合作標誌，上下封口破損剪除面封均屬無效。

三、統一包裝以「瓶、蓋、外袋」三種爲一套，使用時必須全套使用，不得分開使用。

四、使用日期自本（53）年六月一日起自由使用，十月一日起規定舊包裝廢止完全使用統一新包裝。

五、本統一包裝玻璃瓶容量一律以西西（c.c.）爲單位，計分爲100c.c.裝250c.c.裝500c.c.裝1000c.c.裝四種，市場銷售農藥有以格蘭姆（gm）爲單位者其與（c.c.）義意完全不同。

六、該項統一包裝經本會公開招標議價簽約分別發交專業工廠製造供應，未與本會訂約工廠不得任意仿造僞造，倘經發現仿造僞造者除其僞造官文書觸犯刑章由有關官署究辦外本會會同各與本會定約承造工廠並依法追究。

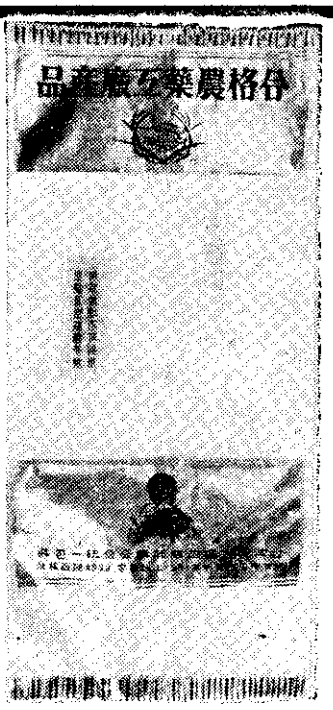

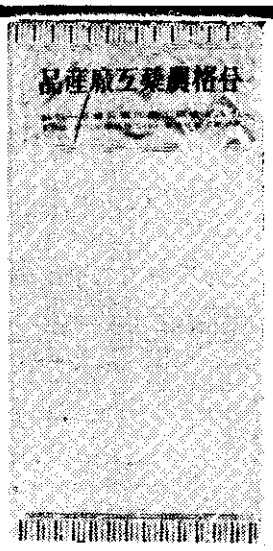

二分裝包外紙麗保璃玻
廠工藥農格合有印面正，種
部濟經暨銜全會本及，品產
，號字文公之裝包一統准核
應，瓶空及袋空」有印面反
「用別可不，埋掩或燬消予
、金有均下上袋紙，字文等
封如，邊花口封色三黑、紅
效無屬均者除減被或損破口
！

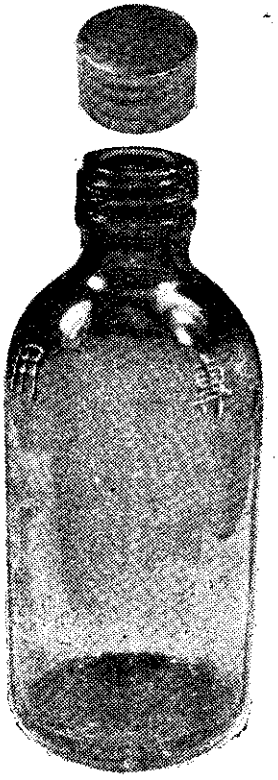

完全
「農藥統一瓶
下全
字樣，瓶口
質三色印，蓋邊
銜經濟部工礦技術室（53）工技發字第〇九二九號函核准」
鋁片印製三色金、紅、黑，蓋面週邊印有本會全銜統一包裝字樣，蓋邊印有「經濟部工礦技術室（53）工技發字第〇九二九號函核准」字樣。瓶外以「保麗紙」印製膠袋金底黑字背後印有農工合作標誌，上下封口破損剪除面封均屬無效。

親愛的農友們！

使用統一包裝的農藥，都是經過嚴格檢驗的工廠所出品，地下工廠所製的僞藥或仿製品，是無法使用統一包裝的，請購買使用統一包裝的農藥，以免誤購僞品，而減少損失！