農友經驗

健壯的葡萄高接苗

我在九年前種了一棵酸葡萄，今年二月間，在這株酸葡萄上，用接枝法，接了十多枝紫色甜葡萄接穗，到四月裏已全部接活了。我想活了這樣多，實在沒有用處，經過一個多月考慮，想辦法把這些接活的葡萄苗，分株栽種，就想到荔枝的高接法，我就在五月十日，把葡萄苗接合處下約五寸的地方，用利刀把皮削掉約一寸長的圓圈，然後用化學肥，混合泥土內，用水調成泥團，敷在削皮處，直徑約五寸，敷好後用廢塑膠袋包紮起來，這樣經過了一個多月，看見葡萄根已長滿了泥團，就趁雨天將這些高接的苗鋤下，移植到空地上，這些經過接枝壓條的葡萄苗，就這樣茁壯的長起來了。（雲林縣虎尾鎮安慶里民主一路十四號牛錫璉）

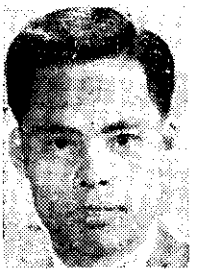

牛錫璉農友

賣猪要注意斤兩

本刊前經登載高雄縣吳德農友的來信說：「部份不道德的屠商，暗藏磁鐵，吸引砰鎚，欺騙斤兩，收購肉猪等」。確有其事。

去年，我養了六頭肥猪，出售時也發生過這種現象，使我損失了幾百元，現就本人的經驗，提供農友作參考：

盡量避免在夜間出售猪，因爲黑暗中，奸商就趁火打刼暗藏磁鐵：

在秤猪時，留心秤鎚，是否有附着磁鐵或黏土，因爲加上一小塊磁鐵或黏土，就差了很大的斤兩，無疑是農民辛苦血汗的養猪利益，全被剝削了。（臺中縣霧峰鄉本鄉村光明街十三號張海泉）

牛皮膚病塗硫黃膏

有些人的水牛，每到冬季，皮膚即呈粗糙的現象，那是一種疥癬蟲，普通疥癬蟲分三種，其中有一種是喰皮性的疥癬，因爲牛在冬天很少在水裏浸浴，容易傳染那種疥癬蟲，使得皮膚變成粗糙，而且奇癢無比，影響牛隻健康。

我積多年經驗，得到一種妙方，就是用硫黃半斤，研成紛末，和生猪油四兩攪拌後，用乾布包裹再放在火上烤，然後擦在水牛的皮膚上。

擦以前，宜先把水牛的皮膚用水洗乾淨，邊烤邊擦，這種治療方法，效果很好，輕的一次即可見效，重的兩次就好，經介紹很多人試用結果，都很有效。如果不用猪油改用凡士林，便成爲藥物上的所謂「硫黃輭膏」了。（桃園縣新屋鄉平均村四鄰七十五號李連庚）

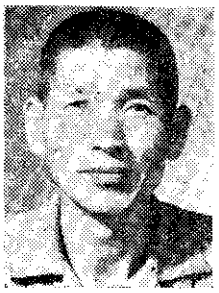

李連庚農友

▲農友的大福音：在春夏秋冬四季均可下種各種品種：由二代七十餘年之經驗蔬菜種子專家，最新改良特選優良品種信用最可靠供應國內外農友可安心栽培請勿失良機敬請賜顧歡迎選購。

◎二號早中生55天黑葉結球白菜 白菜：每粒重量三斤以上。下種期：7月上旬～9月下旬上。

◎晚生黑葉結球白菜
◎伊國青花菜苔
◎金門早生結頭菜（蘿蔔）
◎北京結頭菜 〃
◎頭州早50天長身菜頭：下種期：2月～翌年9月止。株距9寸～1尺。

◎鳳山改良短種菜頭（蘿蔔）
◎正天字梅花春種菜頭 〃
◎清河改良大梅花春菜頭 〃
◎清河改良果麗トマト
◎青皮大長胡瓜
◎竹山菊瓜
◎清河改良長形菜瓜
◎節瓜（毛瓜）
◎木瓜形瓜（金瓜）
◎新理想牛若丸菠薐菜
◎日本丸葉山東白菜
◎新園藝其他各色品種農藥，肥料噴霧器等請參閱一九六四年新園藝栽培法，其內容詳細刊登在案，並請全省農友光臨指教。

◎敬告農友、敵行一九六四年新園藝栽培法已出版供應，希望者附郵三元即寄。

▲敬啓者：敵行爲全省顧客專誠服務，由一九六四年起，特派農業技術指導員按全省各地巡廻拜訪，歡迎提供高見賜教是禱。

註：過去有很多惡徒奸商利用敵行之名義到各地假冒敵行之人員行騙出售不良種子，這數年來受騙者頗多，而且敵行二代七十餘年來一向單獨經營，從未有與人共同營業之現像，盼望全省各位愛好之顧客提高警覺，如採購各色種子時請直接向敵行選購以免魚目混珠受損之害。

◎粗米大若瓜
◎蘇魯木瓜
◎粉白大型冬瓜（目瓠）
◎牛腿瓠（目瓠）
◎赤葉大包心芥菜（三號）
◎臺南大頭菜
◎清河改良花仁皇帝豆
◎新品種晚生雪白大花椰菜
◎正晚生白結晶花椰菜
◎日本黑葉美濃早生菜頭（蘿蔔）
◎美國紅心五寸人參
◎瀧野川大長牛蒡
◎日本長岡交配一號甘藍
◎海谷三池中生甘藍
◎サクセッション黃葉系甘藍
◎鳥山扁圓型豆仔薯
◎長岡交配福壽二號トマト
◎新一代トマト
◎長岡交配大型トマト
◎媽娜露西トマト
◎新品種紅粉色トマト
◎紅花荷蘭豆
◎白花蔓中九號荷蘭豆
◎日本坂田一代交配中早生甘藍
◎日本坂田一代交配若竹甘藍
◎日本坂田一代交配金盃甘藍
◎日本坂田一代交配まつか
◎南雄臺大五號大豆
◎松茸菌
◎雪裡紅
◎正80天油甘菜
◎特選大號白脚芫荽
◎長岡交配王將結球白菜
◎長岡交配二號 〃
◎長岡交配六〇天 〃
◎長岡交配竹筒青白菜
◎瀧律筍苗
◎瑞典蕪菁
◎坂田一代交配榮冠トマト
◎一代交配豐錦トマト
◎一代交配ほまれトマト
◎一代交配ひかりトマト
◎銀合歡
◎日本長岡交配理想結球白菜
◎日本切葉白菜
◎日本牛結球山東白菜
◎綠島肥・五谷肥・磷・鉀
◎四川榨菜
◎金澤粗繭結頭菜

清河種子行
嘉義市中正路四八二號
電話：三五八四
劃撥儲金嘉字八〇〇三七