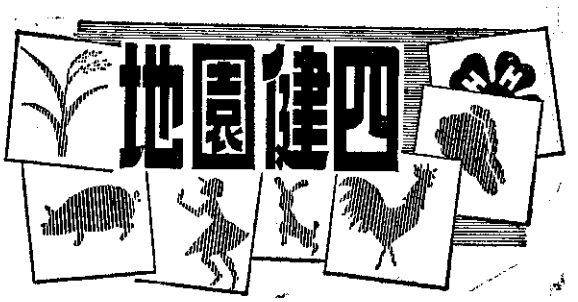

尚義去僞去雜 優勝成績揭曉

雲林縣大埤鄉尚義村四健會，爲響應農會清田工作，以保持稻田純淨而利米谷增產，特於四月廿八日起至五月三日止動員全體會員，協助農友去僞去雜，並於會員作業田舉行清田比賽，經評定：第一名簡文富，第二名沈文課，第三名簡鴻勝，第四名蘇雪，第五名蘇美珠。（柳樹脚）

牛稠招募青年 成立新作業組

雲林縣土庫鎭牛稠里爲加强青年的農業智識與發展，最近招募會員，成立四健會，於上（五）月四日開成立大會，由鎭指導員陳錫旗先生主持，並爲會員講解四健會的意義，重要性及其他有關事項，並選出義指黃志吉，主席陳坤池，書記陳界黃，會計黃進財，康樂黃錦上，會員有居訓、永松、文忠、錦郎、招訓、慶坤、黃砰、東義、原志、復成等位。（陳坤池）

北勢共同作業 一年採收四期

臺南縣麻豆鎭北勢里四健會員，近年來在指導員的指導下，各方面都有很大的進步。在辦理共同作業方面，自去年四月到今年四月的一年來，由於會員充分發揮手腦並用的精神，以一分地的面積共採收四期：有黃麻、玉米、小白菜、及黃瓜等，獲益不少，個個笑逐顏開。（郭福源）

麻豆北勢里會員所種的黃瓜（福源）

赴菲訪問歸來 草根大使 陳世忠

我很榮幸地被選爲五十四年度的赴菲律賓代表之一，承蒙農林廳、農復會、四健協會、省農會、縣農會、鄉農會等諸機關及社會人士的指導及愛護，在菲六個月期間復由友邦政府人民多多指助，得告工作完成，謹表謝意。現將我在菲期間的見聞摘其一二奉陳如下：

㈠六個月的旅程：我於五十四年七月三十一日離開臺北，在六個月內所訪問的主要對象是農家，總共住過八個農家，其中四個分佈在呂宋島，二個在比賽雅島，兩家在民答那娥，並在著名的菲律賓大學農學院訪問了一星期，然後於五十五年一月三十日返抵臺北。

㈡會員們的共同作業：很多會員聯合起來向對地方公益事業熱心的大地主要求一塊土地，一分或二分地做爲他們學習生產的場所，大地主會答應他們的要求。也曾免費供應農場上的一切設備給會員們作爲實習的工具，通常會員利用週末餘暇種植蔬菜，花生或其他作物，指導員們也不惜犧牲他們的假日與這些熱心的會員們共同研討與指導。

㈢解答農業問題：由於他們對我國農業成就的傾慕和興趣，及有一股熱忱要發展他們的農業，所以我每到一個地方，他們均安排有許多機會，要我講述我國農業概況及耕作方法。不僅是農民，其他團體也經常邀請我去講些他們所欲知道的事情，因此每次集會，都花上二、三個小時去答覆他們所詢問的有關事項。有一次在 DAVAO 省的 Fa Co Ma 會議中，討論及答覆了整整五個小時之久。在六個月之內我共有四十四次之多的演講，另外有三次電臺訪問，五次記者訪問，此外稍具有規模的農場也請我去參觀他們的農場及做個別指導。我曾建議利用臺灣的「農耕示範隊」到菲幫助他們發展農業。

㈣農村生活的概況：農民佔全菲總人口的百分之七十五左右，由於土地分配的不平均，（百分之八十是佃農）造成貧富懸殊的現象。我住過的一個農家，他的土地大約有七百公頃，大部份是種甘蔗，到田裏巡視都以車代步。大部份的人雖然貧窮，但他們不會爲着每日柴、米、油、鹽、醬、醋、茶而煩惱。

農村少有電燈設備，全國只有百分之五的家庭有電燈設備。大地主使用他們自備的發電機，大部份的人多用煤氣燈，其照明度也不亞於日光燈。

菲律賓的女人較男人有實權，男人在外所賺的錢都要分毫不差的交給太座，百分之九十的店號都以女人的名字命名，時代的潮流使菲的女孩子，太太成爲至上，不但是男女平等，而且是女孩子至上了。

㈤鬬雞：據說鬬雞是由西班牙傳入的，鬬雞在菲人的生活中佔有很大的份量，成爲人民的消遣，依各地方的不同，合法的鬬雞日不同，有的地區規定鬬雞日一星期，有三天是合法的，（自星期六至星期一）有的地區規定一天或兩天，但假日不在此限。鬬雞場分佈全國。有的鬬雞場收門票，鬬雞場成爲農民的大好去處，每遇有節日，即帶着他們精心所養的「傑作」去決勝負，讓牠們拼個你死我活，再加上金錢的賭注，因此他們樂此而不彼了。鬬雞是很殘忍的，但是他們却做爲生活餘興的玩意。

㈥菲律賓的年青人：男女青年大部份都美國化了，喜歡歌唱，跳舞，無論大變小典，大部份都舉行舞會爲慶祝的餘興節目，甚至在開會後也來個舞會輕鬆輕鬆。最受歡迎的有兩種，一種叫猴舞，舞的動作像猴子爬樹般地蹦蹦跳跳，此象徵着青年人富有活力。另外一種叫甜舞這種舞連美國人跳起來也會說「太肉麻」了。

㈦感言：我很感謝政府給我這次機會到菲律賓去當「親善大使」，我也很高興與會友們分享我所得的一些經驗，共同携手合作，在四健會的園地上努力，建設明日更好的四健會。

響應聯合服務 社頭拔稗清田

彰化縣社頭鄉爲響應中國國民黨第五次聯合服務，特於上(五)月二日由義指柳沄先生率領十八作業組會員，參加田間拔稗工作，清除田間雜草，並插上「趕快拔除稗草」的旗幟，以提醒農友趕快拔除稗草，以防稗草種子成熟而落下，增加下次拔除的麻煩。(孤松)

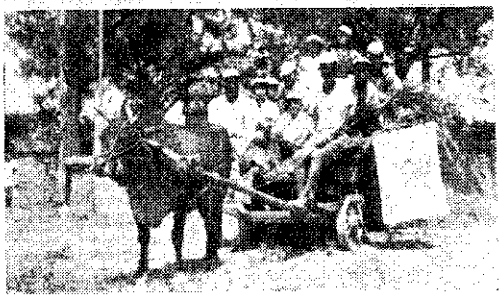

永安會員協助農友拔稗草。(秋)

新營方法示範 優勝名單揭曉

臺南縣新營鎮四健會五十五年度會員方法示範表演比賽，已於四月三十日在鎮農會二樓舉行，由各里選出作業組會員一至二人參加，比賽經由七位評判員評判結果；冠軍聯合組翁明中與顏啓明兩位會員(木瓜簽製造方法)，亞軍舊廊里林春美(嬰兒的洗澡方法)，殿軍土庫里林美蓮(栽培春夏蔬菜保溫育苗法)，其餘未得獎的會員各給參加獎，以資鼓勵。

協助農友清田 保寧服務良好

高雄縣永安鄉四健會爲配合國民黨第五次聯合服務，特發動保寧村甘藷組會員，由吳民潔義指領隊下田，協助農友去僞去雜，服務精神與成果表現優良，甚受地方人士的好評。(秋)

港墘清田競賽 增進辨認能力

苗栗縣竹南鎮港墘里四健會水稻組，爲增進會員辨認稻與稗的能力，特於上(五)月七日舉辦「清田競賽」，參加會員三十餘人。比賽結果第一名王天送、林爲國、姚鴻忠、蔡尙鵬，第二名蔡輝明、蔡文斌、蔡輝煌、鍾正雄、劉國田，第三名鍾金松、洪榮春、徐有生。(蔡有仁)

鍛鍊强健體魄 西螺遠征臺中

雲林縣西螺鎮農會爲鍛鍊四健會會員强健的體魄，並啓發會員互助合羣的精神暨觀摩各種繁殖圃，特於上(五)月六、七日兩天脚踏車遠征臺中，林總幹事德名爲總督導，王推廣股長士杰爲總領導，參加會員達二百餘名。一路順縱貫公路出發，並參觀亞麻工廠、員林農會、彰化市農會、臺中區改良場及臺中示範公墓。(廖欽煌)

心身手腦並健 崙頂縫級補習

爲增進會員技能及達到心、身、手、腦並健起見，嘉義縣太保鄉崙頂村四健會家政組設立縫級補習班，由賴竹惠和劉素娥兩位小姐擔任指導，已於上(五)月一日正式開課，參加者甚踴躍。(清文)

黃瓜害蟲病治防藥噴（源福郭）

永合發化工廠出品

三角牌

保證 品質

綜合肥料

農作物的大補品!!!

粒狀肥料 施用簡便
肥效持久 改良土壤

是氮磷鉀矽鎂鈣的綜合製品

省時省力省錢!!!

臺灣省檢驗局檢驗合格

農林廳農肥字第〇〇一四號登記

電話：二七五六五

臺北市武昌街一段十六巷九號

首屈一指

健

農畜飼字10159號

四健牌

飼料最好!

■ 好消息由美國進口藍瑞斯種用小猪現貨
廉價供應歡迎訂購
■ 特點飼料効率高快肥大瘦肉多肥肉少
■ 含有美國 Dow 最新鷄用藥
ZOAMIX*25(多球粉)

四健飼料股份有限公司榮譽出品

臺北廠
臺北市北平路三〇號
電話：25574・30152
郵政劃撥：臺北局4096

高雄廠
高雄市三民區建工路本館巷8號
電話：58604
郵政劃撥：高雄局41448