農校園地

霧峰農校學生保送中興大學

省立中興大學農教系奉令辦理五十五年度本省各公立農校保送生甄試，並於（六）月末舉行完畢，其參加人數有四十幾位，結果錄取六名。

此保送生限本省各農校優秀學生，其資格除了學業成績總平均，須八十分以上外，其他實習及操行成績須甲等，霧峰高農保送農教系者爲張鄭明同學，經甄試結果取爲第五名，喜訊傳來，師生紛紛向他賀喜，並勉勵他繼續努力。（楊克毅）

臺中高農主辦中部農校聯招

省立臺中高農爲便利中部考生投考農業學校，特照去年辦法與臺中縣霧峰、大甲、后里各農校主辦聯合招生。

臺中高農計有農業綜合，農藝、畜牧獸醫、森林、農業機械、農產製造、農業土木、農村家事等八科。

霧峰農校計有綜合農業，園藝、農產製造、農村家事等四科。

大甲農校計有農產製造、農業機械、畜牧獸醫等三科。

后里農校計有園藝科一科。報名日期於七月廿一日起至廿三日止，考試日期爲八月一、二兩天。報名及考試地點均在臺中市臺中高農。（潮中）

加强建教活動北門暑期實習

北門農校爲加强建教合作，特與附近各鄉鎮公所、代表會、農會、漁會、水利工作站等機關團體取得聯繫，利用假期分派四年級男女同學前往「實習」，校長偕同實習主任並到處去看他們，表示致意。（會雯）

甲農學生協助農友收穫花生

甲農暑期服務協助農友割稻

大甲農校四健會和救國團聯合組成暑期農忙工作服務隊，自六月三十日起至七月五日止分成兩隊，由該校楊、譚兩教官領隊，分別在大甲鎮江南里、德化里，梧棲鎮，沙鹿鎮等地展開爲貧困農戶及征屬家眷協助割稻，採收落花生等服務工作，隊員自帶午餐、茶水，不接受招待和工資，其服務熱誠認眞，表現優良，獲得一般農友讚譽與佳評。（劉斌）

二林農校校長年高奉准退休

彰化縣立二林農校校長謝悅先生，今年已七十三歲，從事教育工作已達五十餘年，任該校校長計十八年餘，謝校長爲人誠懇，節儉爲公，辦事認眞，功績卓著，甚爲人欽敬，今年他奉准退休，師生均表惋惜。

縣府並派遣督學宋學邦先生暫代校長，於上（七）月七日舉行移交典禮。（良誠）

甲農學生協助農友割稻（劉斌）

縣立民雄農校新建猪舍牛舍

嘉義縣立民雄農校，經省府指定爲發展畜牧獸醫科示範農校後，爲充實教學設備，除已建立一座家畜診療所及購買各項儀器外，現又建設新式牛舍二十間（新臺幣十六萬元）及猪舍（新臺幣九萬元）並擬定購買乳牛二十頭。

據說牛舍及猪舍設備最新穎，爲全省之冠。（翁文秀）

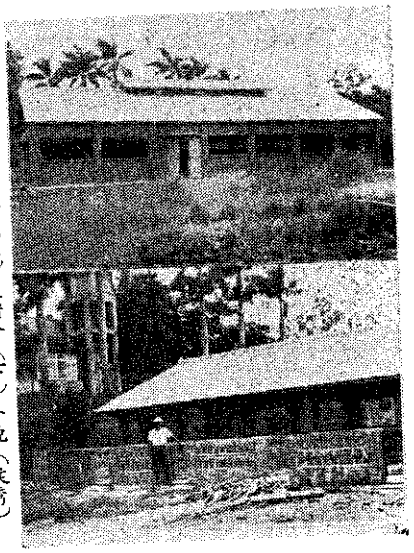

民雄農校新建的牛舍（上）及猪舍（下）外貌（文秀）

玉井建教合一暑期校外實習

臺南縣立玉井農校爲遵奉政府建教合一的宗旨，增進學生對有關農業技術方法的實際體驗起見，特選派四年級學生於暑假期間至農業有關機關實習，現將參加校外實習學生姓名及分派單位核定如下：

臺灣省臺南棉麻試驗所：黃茂森、陳連雄。臺南市安南區農會：楊子典。土地銀行五井工作站：游瑞魁。五井鄉農會：溫木水、黃春生、姚五篤。楠西鄉農會：羽平貴、顏長甫、江素慧。南化鄉農會：呂錦昌、黃木榮、陳春末。大內鄉農會：何子江、林明山、李忠山。（陳義丁）